

Innenhofansicht von Norden

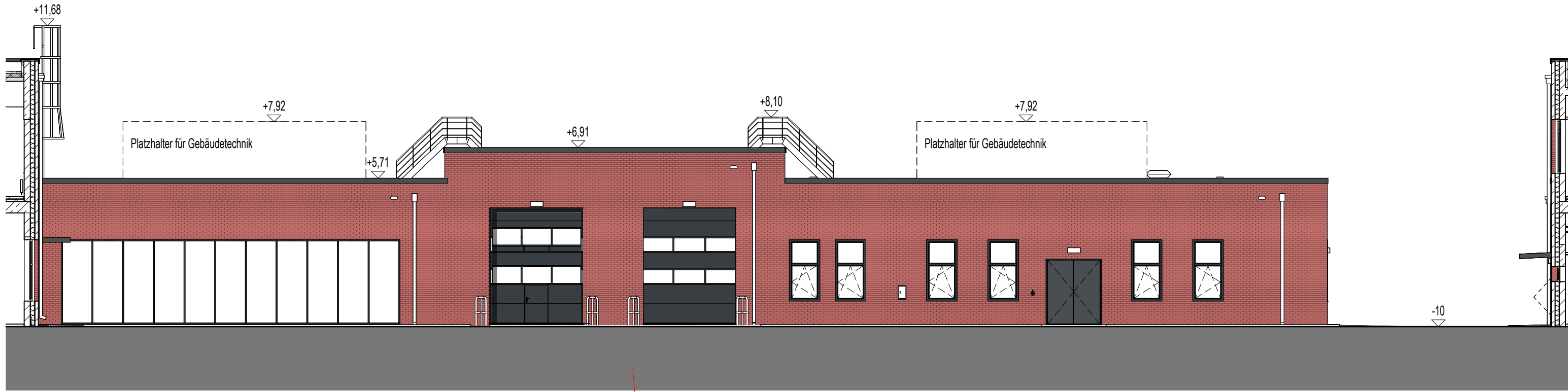

Innenhofansicht von Süden



Innenhofansicht von Osten

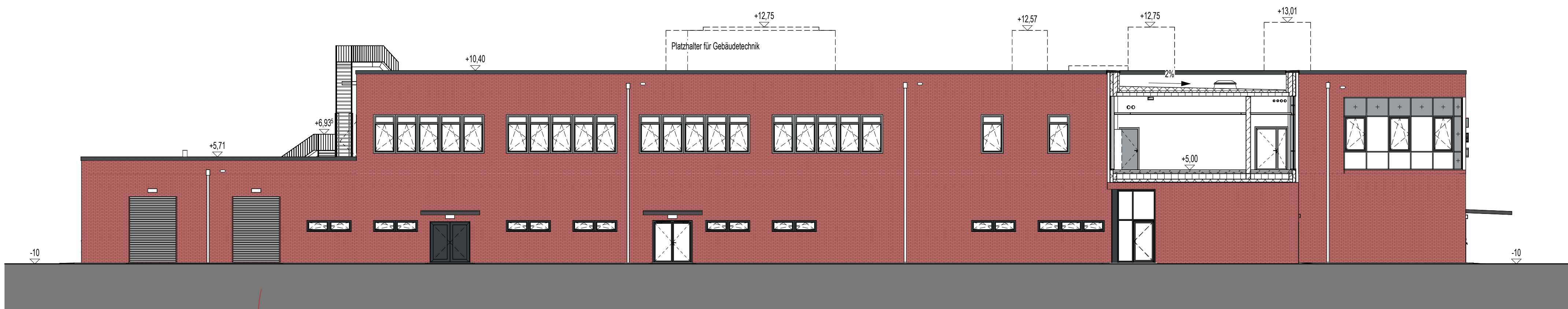

Innenhofansicht von Westen

a	23.02.2025	Anpassung Rohbaubreite Sektionaltre auf 3,70 m	Fischer	Jeworutzki
Index	Datum	Änderungsbeschreibung	gezeichnet	geprüft

Diese Zeichnung ist Eigentum der Architekten und darf ohne deren Zustimmung weder ganz noch teilweise kopiert, vervielfältigt, gewerlich genutzt oder Dritten überlassen werden. Dieser Plan gilt nur in Verbindung mit den Plänen des Statikers, der Projektgenieure, der Fachfirmen und den dazu gehörigen Plänen der Architekten. Die in den Plänen eingetragenen technischen Anmerkungen, Ausprägungen, Schächte, Kühle und Trassen wurden von den Projektgenieuren geprüft und für richtig befunden. Alle Maße sind vor Ausführung zu prüfen und an Ort und Stelle zu nehmen und zu kontrollieren. Maß- und Inhaltsdifferenzen in diesen Plänen sind vor der Ausführung mit den Architekten zu klären. Die angegebenen Maße sind Rohbaumaße. Angabe von Tür-, Fenster- und Brüstungshöhen beziehen sich auf den Fertigfußboden.

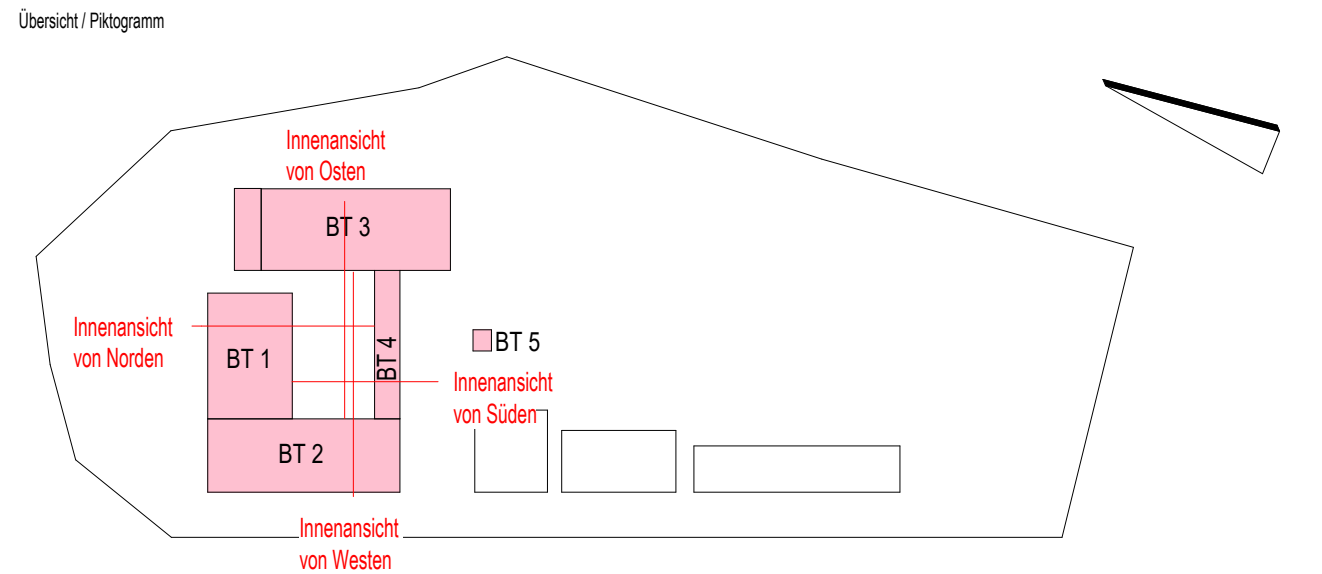

Bauherr

 **LANDKREIS
LUDWIGSLUST-PARCHIM**
RAUM FÜR ZUKUNFT

Planung

 **Inros Lackner SE**
Rosa-Luxemburg-Straße 16
18055 Rostock
Tel.: 0381-45 67 80, E-Mail: hochbauten@inros-lackner.de

Lagebezug: ETRS89 UTM Zone 33 Höhenbezug: 0.00 m ± + 35,35 m NHN

Leistungsphase

Ausführungsplanung

Vorhaben / Objekt

Neubau Feuerwehr-Service-Zentrum LUP
Feuerwehrtechnische Zentrale (FTZ) und Ausbildungszentrum für Brand- und Katastrophenschutz (AZBK)
An der K38 Nr.1, 19306 Neustadt-Glewe

Planinhalt

Architektur
Innenhofansichten

Bestätigung Bauherr		Kontrolle 1	Lembcke
Bearbeiter	Jeworutzki	Kontrolle 2	Loers
gezeichnet	Popplitz	Maßstab	1 : 150
Plangrundlage		Datum	28.03.2025

Plancodierung		Index	Status
2023-0236	10 5 AN ZANS XX 0082	a	F